

Commune de
MERU

PLAN LOCAL
D'URBANISME

REVISION

APPROBATION
 Vu pour être annexé à la
 délibération en date du :

5b

REGLEMENT GRAPHIQUE
PLAN DE DECOUPAGE EN ZONES "Territoire communal"
 Echelle : 1/6250e

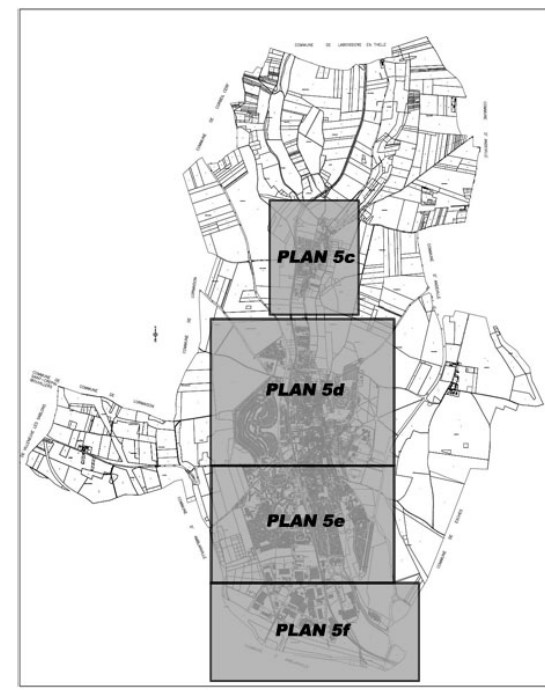

LEGENDE

	Limite communale
	Limite de zone
	Courbes de niveau
	Espace boisé classé à protéger, à conserver ou à créer au titre de l'article L.113-1 du Code de l'Urbanisme
	Emplacement réservé au titre de l'article L.151-41 du Code de l'Urbanisme
	Bâtiment agricole dont le changement de destination est autorisé (article L.151-11(2°) du Code de l'Urbanisme)
	Cours d'eau à protéger au titre de l'article L.151-23 du Code de l'Urbanisme
	Partie visible sur un autre plan
UZ	Zone urbaine correspondant à l'autoroute
A	Zone agricole
N	Zone naturelle
Ngv	Secteur destiné à l'accueil des gens du voyage
Nx	Secteur naturel accueillant des activités de transformation, de valorisation et de recyclage de déchets naturels et de matériaux issus de constructions